Liturgie AD-kerk 23 september 2018 startzondag

Thema: in gesprek

Welkom en mededelingen

Drempelgebed

Lied Zo maar een dak boven wat hoofden 276

Kyriëgebed

Glorialied: Lied 305 (Alle eer en alle glorie) alle verzen

Gebed bij opening van de Schrift

Lezing: Marcus 8, 27 – 33

Jezus vertrok met zijn leerlingen naar de dorpen in de buurt van Caesarea Filippi. Onderweg vroeg hij
aan zijn leerlingen: 'Wie zeggen de mensen dat ik ben?' 28Ze antwoordden: 'Johannes de Doper, en
anderen zeggen Elia, en weer anderen zeggen dat u een van de profeten bent.' 29Toen vroeg hij hun:
'En wie ben ik volgens jullie?' Petrus antwoordde: 'U bent de messias.' 30Hij verbood hun op strenge
toon om met iemand hierover te spreken.
31Hij begon hun te leren dat de Mensenzoon veel zou moeten lijden en door de oudsten van het
volk, de hogepriesters en de schriftgeleerden verworpen zou worden, en dat hij gedood zou worden,
maar drie dagen later zou opstaan; 32hij sprak hierover in alle openheid. Toen nam Petrus hem apart
en begon hem fel terecht te wijzen. 33Maar hij draaide zich om, keek zijn leerlingen aan en wees
Petrus streng terecht met de woorden: 'Ga terug, achter mij, Satan! Je denkt niet aan wat God wil,
maar alleen aan wat de mensen willen.'

Lied 324 Wat vrolijk over u geschreven staat (alle verzen)

Inleiding op het gesprek: Wie zeggen de mensen dat ik ben?

Gesprek in tweetallen (projectie afbeelding met beelden van Jezus)

Afronding

VIDEO: Luisteren en kijken naar: Ken je mij (Trijntje Oosterhuis)

Dankgebed

Voorbeden

Onze Vader (gezongen)

Kollekte (vertoning beelden gemeente-leden: op reis)

Slotlied: 825, 1,2,8

Wegzending en zegen
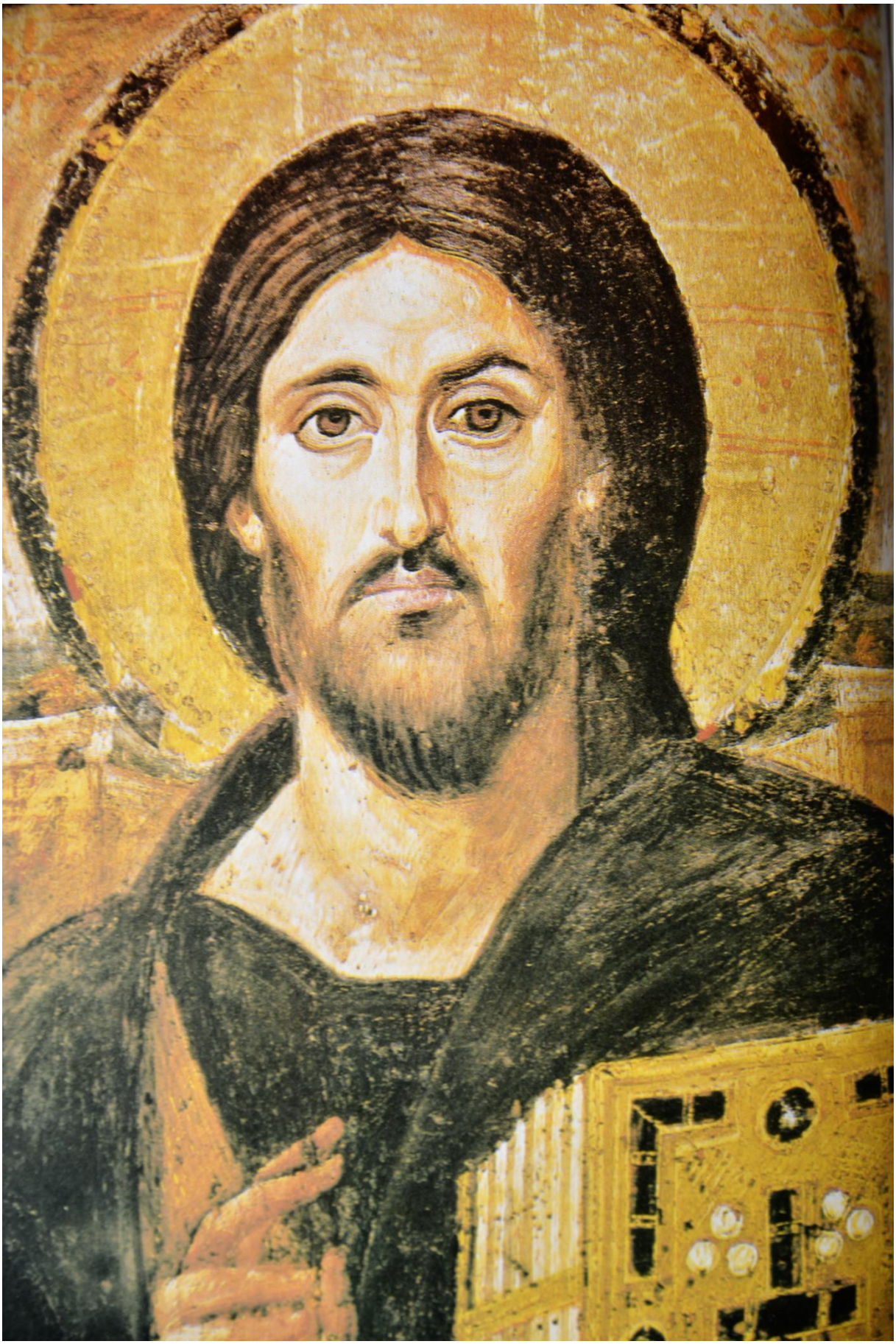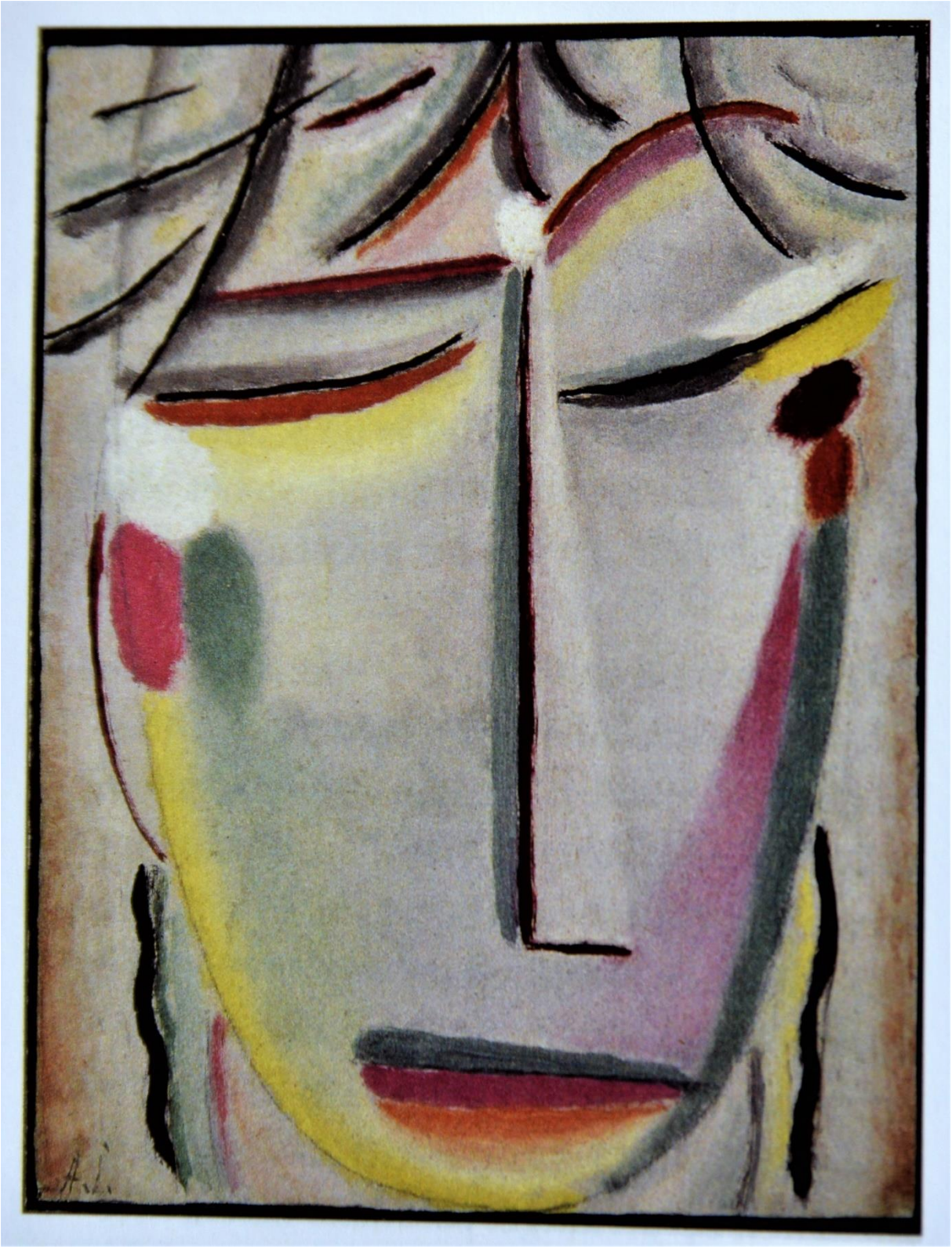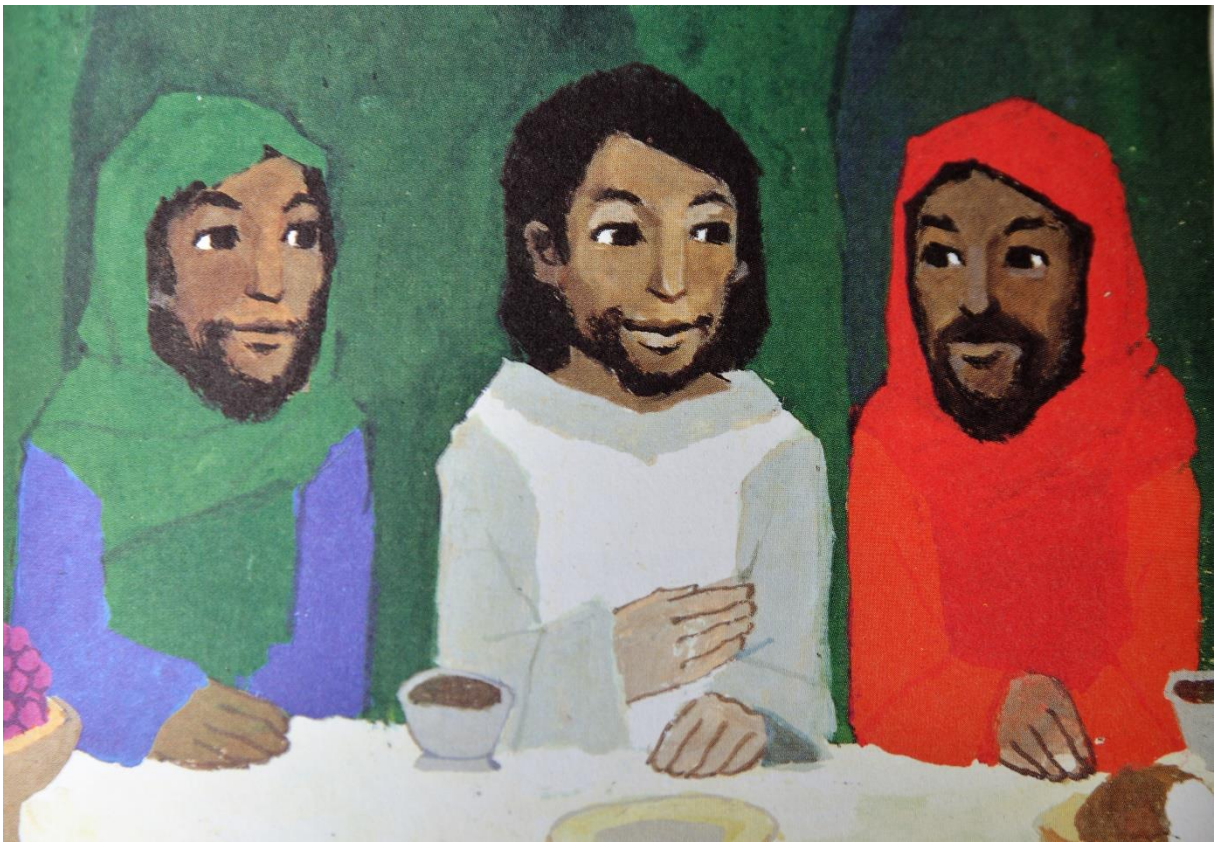
AGNUS DEI